

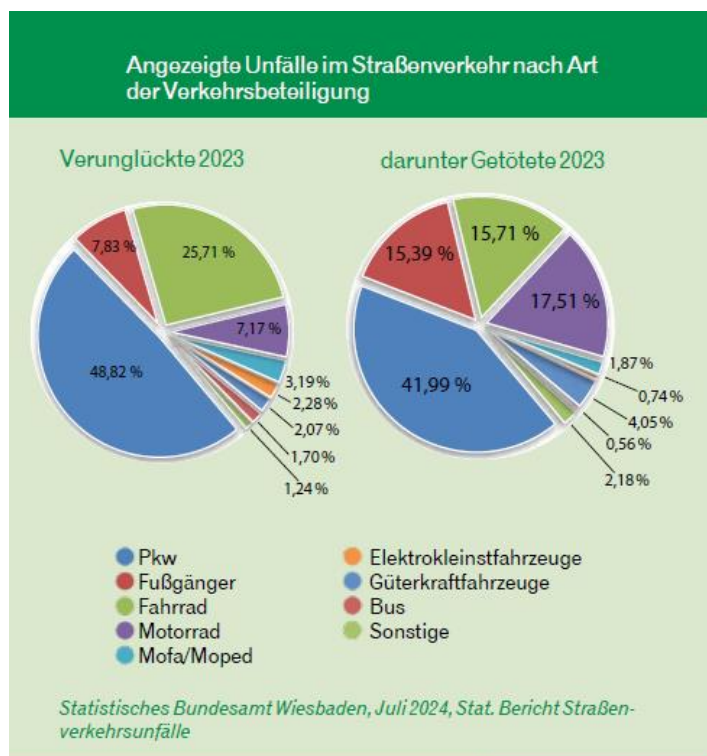

Unfallgeschehen im Straßenverkehr in Deutschland 2023



Verunglückte nach Art der Verkehrsbeteiligung 2016-2023

Verunglückte mit	2016	2017	2018	2019	2020	2021	2022	2023	Anteil in %
Personenkraftwagen	223.783	219.874	212.984	207.493	159.082	162.615	173.388	180.336	48,82
Fußgänger	31.793	31.047	30.943	30.243	23.858	22.995	26.857	28907	7,83
Fahrräder	81.274	79.728	88.880	87.342	92.273	84.125	98.330	94.960	25,71
Motorräder	29.437	29.180	31.419	27.927	26.045	24.142	26.932	26.480	7,17
Mofas, Mopeds	14.481	13.813	14.804	13.938	12.170	10.848	12.933	11.784	3,19
Elektrokleinstfahrzeuge	---	---	---	---	---	4.887	7.427	8.425	2,28
Güterkraftfahrzeuge	9.483	9.620	9.483	8.910	7.117	7.739	7.913	7.658	2,07
Busse	5.532	6.142	6.416	6.250	4.102	4.389	5.635	6.281	1,70
Sonstige	4.089	4.088	4.364	5.173	5.622	3.951	4.507	4.565	1,24
Insgesamt	399.872	393.492	399.293	387.276	330.269	325.691	363.922	369.396	100,00

darunter Getötete nach Art der Verkehrsbeteiligung 2016-2023

Getötete	2016	2017	2018	2019	2020	2021	2022	2023	Anteil in %
Personenkraftwagen	1.531	1.434	1.424	1.364	1.170	1.118	1.192	1.192	41,99
Fußgänger	490	483	458	417	376	343	368	437	15,39
Fahrräder	393	382	445	445	426	372	474	446	15,71
Motorräder	536	583	619	542	499	473	492	497	17,51
Mofas, Mopeds	68	59	78	63	53	56	57	53	1,87
Elektrokleinstfahrzeuge	---	---	---	---	---	5	10	21	0,74
Güterkraftfahrzeuge	133	167	174	152	124	140	127	115	4,05
Busse	4	22	9	7	10	5	8	16	0,56
Sonstige	51	50	68	56	61	50	60	62	2,18
Insgesamt	3.206	3.180	3.275	3.046	2.719	2.562	2.788	2.839	100,00

Quelle: Statistisches Bundesamt, Wiesbaden, Juli 2024, Statistischer Bericht Straßenverkehrsunfälle